渋谷・表参道
WOMEN'S RUN

渋谷・表参道で使える 1000 円分のギフトカード 協力店舗一覧

有効期間

2023 年 3 月 19 日（日）～ 3 月 26 日（日）

お問合せ先

渋谷・表参道 WOMEN'S RUN
セレブレーションギフトカード事務局
E-mail：info_owr2023@nbrunning.jp

注意事項

※ ¥1,000 未満のご利用の場合も
つり銭の返金はいたしかねますのでご了承ください
※ご利用時、カードは回収させて頂きます
※お一人さま 1 枚までの使用となります

カテゴリー一覧

美容　鍼灸　銭湯・サウナ
ジム　飲食　雑貨

銭湯・サウナ

SAUNA PASSION

東京都渋谷区渋谷 1-25-6
パークサイド共同ビル 8F
03-3486-0510

営業時間　24 時間営業　※メンテナンスの為休業する可能性有
INFO　https://saunapassion.jp/
SNS　https://www.instagram.com/sauna.passion/
MAP　https://goo.gl/maps/ZQJXmonikJSCR6xy6

ご利用方法／注意事項
¥1,000 OFF

飲食

クレンジングカフェ代官山

東京都渋谷区猿楽町 9-8
アーバンパーク代官山 II 212

03-6277-5336

営業時間	10:00 ～ 17:00（不定休）
INFO	https://www.cleansingcafe.com
SNS	https://www.instagram.com/cleansingcafe
MAP	https://goo.gl/maps/USumJjMVt3sKcUC87

ご利用方法／注意事項

1 or 2 のいずれかでご利用いただけます。

1. 季節限定フレーバー 2 種類を特別に 300ml のボトルでご用意
2. 店内メニュー ¥1,000 OFF

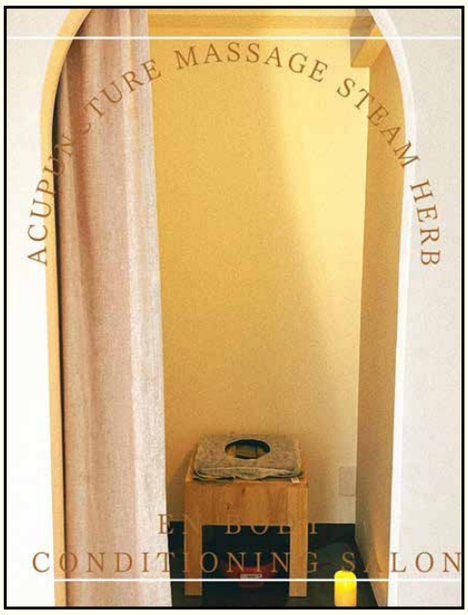

美容

EN body conditioning salon

東京都港区南青山 6-12-11
YUKEN 南青山 401

-

営業時間	9:00 ～ 18:00 L.O. 17:00（日曜定休）
INFO	https://shiraishi89yoyaku.wixsite.com/good
SNS	https://www.instagram.com/shiraishi89/
MAP	https://goo.gl/maps/jzfh5XGFrsdgLgqx6

ご利用方法／注意事項

1 or 2 のいずれかでご利用いただけます。

1. Meiso steam herbs (よもぎ蒸し) ¥1,000 円 OFF 券
2. ギフトカード ご利用で 40 分→ 60 分に延長

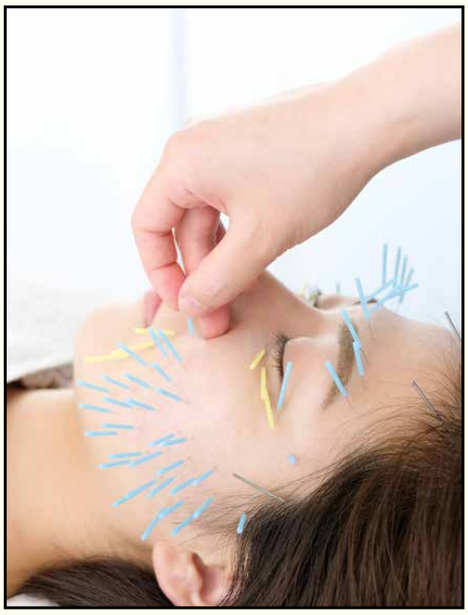

鍼灸

グラン治療院

東京都渋谷区神宮前 4-4-7
長塚ビル 2F
03-6459-2725

営業時間	10:00 ～ 21:00
INFO	https://biyoshinkyu.net/
SNS	https://www.instagram.com/grand_tm_house/
MAP	https://goo.gl/maps/bdKi14JqfbeKTn5A8

ご利用方法／注意事項

１～３のいずれかでご利用いただけます。

1. リカバリー鍼（外側からリカバリー）
   ※店舗の混雑状況により、鍼灸師による使用方法のご説明の後に
   ご自身で貼って頂きます。
2. 漢方スイーツ＋漢方茶（内側からリカバリー）
   ※漢方スイーツは冷凍のものを、漢方茶はティーバッグのものをお持ち帰り頂き、
   ご自宅にてお楽しみ頂きます。
3. 全メニュー ¥1,000 OFF

飲食

CITYSHOP 渋谷キャスト店

東京都渋谷区渋谷 1-23-21
SHIBUYA CAST.1F
03-6696-2332

営業時間	11:00 ～ 21:30 L.O. フード 20:30 / ドリンク 21:00
INFO	https://cityshop.flavorworks.co.jp/
SNS	https://www.instagram.com/cityshop_food/
MAP	https://goo.gl/maps/dFMmRoewQ9EZbQba6

ご利用方法／注意事項

¥1,000 OFF

飲食

アボカド屋マドッシュ！シブヤキャットストリート店

東京都渋谷区神宮前 5 - 28 - 7
ロイヤルタウン神宮前 2 F

03-6455-5199

営業時間	平日：11:30 ～ 21:00 L.O. 20:00 日曜 / 祝日：11:00 ～ 21:00 L.O 20:00（土曜定休）
INFO	-
SNS	https://www.instagram.com/madosh_official/
MAP	https://goo.gl/maps/UT6Uu1EpxNZy4ni8A

ご利用方法／注意事項

¥1,000 OFF

飲食

アボカド屋マドッシュ！ウラハラジュク店

東京都渋谷区神宮前
3 丁目 20-19

03-3400-1188

営業時間	平日：11:30 ～ 21:00 L.O. 20:00 日曜 / 祝日：11:00 ～ 21:00 L.O. 20:00（土曜定休）
INFO	-
SNS	https://www.instagram.com/madosh_official/
MAP	https://goo.gl/maps/fvRcqTgxxkRbVsDbA

ご利用方法／注意事項

¥1,000 OFF

ジム

TIP.X TOKYO 渋谷

東京都渋谷区
宇田川町 16-4

03-3770-3531

営業時間　平日：7:00 ～ 23:00 土曜：9:30 ～ 22:00
日曜 / 祝日：9:30 ～ 20:00（金曜定休）

INFO　https://tip.tipness.co.jp/shop_info/SHP001/

SNS　https://www.instagram.com/tip.x_tokyo/

MAP　https://goo.gl/maps/7fGBZaayecxcwpNP9

ご利用方法／注意事項

TIP.X TOKYO 渋谷 ロッカー及びシャワーブースの
ご利用 + プロテインドリンク プレゼント

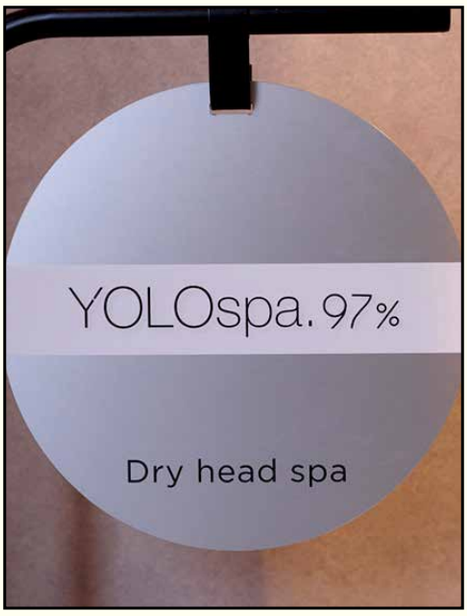

美容

ドライヘッドスパ専門店 YOLOspa.97%

東京都渋谷区東 1-16-1
ハイツ MM202

070-9037-4451

営業時間　10:00 ～ 22:00（不定休）

INFO　http://www.yolo.spa//

SNS　https://www.instagram.com/yolo__spa.97/

MAP　https://goo.gl/maps/bL43SFjv1qxjREvYA

ご利用方法／注意事項

¥1,000 OFF

飲食

nephew

東京都渋谷区
富ヶ谷 1-7-2

03-5738-8908

営業時間	火曜 カフェ：10:00 ～ 17:00 水曜～日曜 カフェ：10:00 ～ 17:00 バー：19:00 ～ 25:00（月曜定休）
INFO	-
SNS	https://www.instagram.com/nephew_yoyogipark/
MAP	https://goo.gl/maps/AZTCV7GYqb7ma5x1A

ご利用方法／注意事項

¥1,000 OFF

※コーヒー・お菓子の提供はカフェタイムのみとなります。

飲食

LOCO COCO 渋谷店 （FLIPPER'S 渋谷店 のインショップ）

東京都渋谷区神南 1-15-5
FLIPPER’S 渋谷店内 神南プラザビル 1F

03-6773-0476

営業時間	月曜～木曜：11:00 ～ 18:00 金土日：11:00 ～ 19:00（不定休）
INFO	https://baycrews.jp/blog/detail/3165904
SNS	https://www.instagram.com/flippers.jp/
MAP	https://goo.gl/maps/U6tgtvnJru3y3SQ36

ご利用方法／注意事項

¥1,000 OFF

FLIPPER'S のメニューにはご使用いただけません。LOCOCOCO 渋谷店 で展開のスムージーボウル 2 種、スムージー 2 種のみにご使用いただけます。

飲食

DEAN & DELUCA カフェ 表参道

東京都港区北青山 3-6-12
東京メトロ表参道駅 Echika 表参道

03-5413-6863

営業時間	平日：8:00 ～ 20:00 土日祝：9:00 ～ 20:00 ブレックファースト：平日 :8:00 ～ 11:00 / 土日祝 9:00 ～ 11:00 ランチ：11:00 ※なくなり次第終了
INFO	https://www.deandeluca.co.jp/
SNS	https://www.instagram.com/deandeluca_jp/
MAP	https://goo.gl/maps/c7j9HzBjs5FAiixp7

ご利用方法／注意事項

¥1,000 OFF

美容

PELLS HAIR

東京都渋谷区
鶯谷町 3-4

03-6455-3380

営業時間	12:00 ～ 20:00（火曜定休）
INFO	-
SNS	https://www.instagram.com/yudai_pells/

MAP https://goo.gl/maps/jQkZjKii9ej3w9Y96

ご利用方法／注意事項

¥1,000 OFF

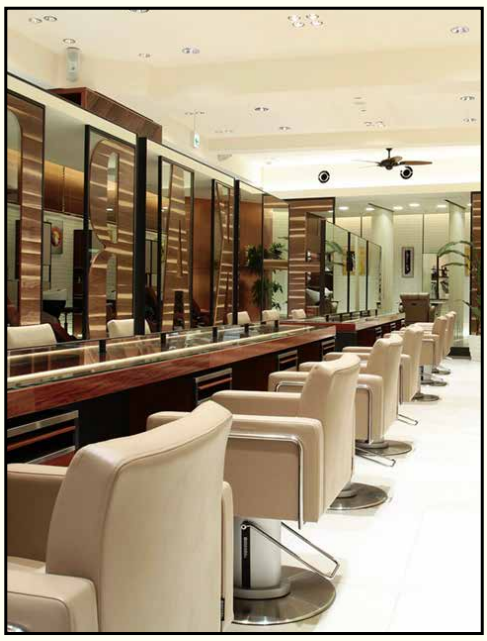

美容

PEEK-A-BOO 原宿

東京都渋谷区神宮前 6-27-8
エムズ原宿 4F

03-5468-0822

営業時間 平日・土曜・祝日：10:00 ～ 20:00
日曜：10:00 ～ 19:00（月曜定休）

INFO https://www.peek-a-boo.co.jp/salon/harajuku/

SNS https://www.instagram.com/peekaboo_harajuku/

MAP https://goo.gl/maps/knTReAVncZjSRQxX7

ご利用方法／注意事項

¥1,000 OFF

美容

PEEK-A-BOO 青山

東京都港区北青山 3-6-16
表参道サンケイビル 2F

03-5466-6311

営業時間 平日・土曜・祝日：10:00 ～ 20:00
日曜：10:00 ～ 19:00（月曜定休）

INFO https://www.peek-a-boo.co.jp/salon/aoyama/

SNS https://www.instagram.com/peekaboo_aoyama/

MAP https://goo.gl/maps/idez7iCv9WaKaegX8

ご利用方法／注意事項

¥1,000 OFF

美容

PEEK-A-BOO 表参道

東京都渋谷区神宮前 4-3-15
東京セントラル 1F

03-3402-8214

営業時間 平日・土曜・祝日：10:00 ～ 20:00
日曜：10:00 ～ 19:00（月曜定休）

INFO https://www.peek-a-boo.co.jp/salon/omotesando/

SNS https://www.instagram.com/peekaboo_omotesando/

MAP https://goo.gl/maps/tEyN5WX6LMXwV5n17

ご利用方法／注意事項

¥1,000 OFF

飲食

Chillmatic

東京都渋谷区東 1-29-3
SHIBUYABRIDGE B 棟 1F

03-5962-7857

営業時間 7:00 ～ 23:00 モーニング：7:00 ～ 10:30 カフェ：10:30 ～ 11:30 ランチ：11:30 ～ 22:00 L.O. 22:00 ディナー：18:00 ～ 22:00 L.O. 22:00
※木曜日は朝食のみの営業 (祝日を除く)

INFO -

SNS https://www.instagram.com/chillmatic_higashibu/

MAP https://goo.gl/maps/DKeUgSVJDgMfoGWY7

ご利用方法／注意事項

¥1,000 OFF

飲食

HohokamDINER

東京都渋谷区
神宮前 1-14-21 1F
03-5775-5708

営業時間	11:00 ～ 21:00 L.O：フード：20:00 / ドリンク、デザート：20:30
INFO	https://hohokamdiner.stores.jp/
SNS	https://www.instagram.com/hohokamdiner/
MAP	https://goo.gl/maps/2vYWHZ7V3KzdVikQ7

ご利用方法／注意事項

¥1,000 OFF

飲食

San Francisco Peaks

東京都渋谷区
神宮前 3-28-7
03-5775-5707

営業時間	11:00 ～ 21:00 L.O.：フード 20:00 / ドリンク、デザート：20:30
INFO	https://sanfranciscopeaks.com/
SNS	https://www.instagram.com/sanfranciscopeaks_restaurant/
MAP	https://goo.gl/maps/Yf6TPaRKWTVBcGfw7

ご利用方法／注意事項

¥1,000 OFF

飲食　雑貨

Nicolai Bergmann Flowers & Design Flagship Store Nicolai Bergmann NOMU

東京都港区
南青山 5-7-2
03-5464-0743

営業時間	10:00 ～ 19:00（奇数月の第 1 月曜定休）
INFO	https://www.nicolaibergmann.com/
SNS	https://www.instagram.com/nicolaibergmann
MAP	https://goo.gl/maps/XTWJ9YoLEAQRKPzs5

ご利用方法／注意事項

¥1,000 OFF

飲食

イタリアンレストラン LIFE

東京都渋谷区
富ケ谷 1 丁目 9-19
03-3467-3479

営業時間	11:45-15:00 L.O:14:30 17:30-21:30 L.O:20:30
INFO	https://www.s-life.jp/info.html
SNS	https://www.instagram.com/lifeyoyogipark/
MAP	https://goo.gl/maps/cmiFanEqhXn5mXiM9

ご利用方法／注意事項

¥1,000 OFF

飲食

LIFE Son

東京都渋谷区代々木 4-5-13
レインボービルIII 1F

03-6276-1115

営業時間	11:30-15:00 L.O:14:30 17:30-21:30 L.O:20:30
INFO	https://www.s-life.jp/info_son.html
SNS	https://www.instagram.com/life.son/
MAP	https://goo.gl/maps/oxa7kra5cGP83szGA

ご利用方法／注意事項

¥1,000 OFF

飲食

CAMELBACK sandwich&espresso

東京都渋谷区
神山町 42-2

03-6407-0069

営業時間	8:00 ～ 18:00（不定休）
INFO	https://camelback.tokyo
SNS	https://www.instagram.com/camelback_tokyo/
MAP	https://goo.gl/maps/3G53dkrHi4t4taR16

ご利用方法／注意事項

¥1,000 OFF

飲食

CAMELBACK RICH VALLEY

東京都渋谷区
富ヶ谷 1-9-23 1F
03-6407-9969

営業時間	8:00 ～ 17:00
INFO	www.camelback.coffee
SNS	https://www.instagram.com/camelback_richvalley/
MAP	https://goo.gl/maps/B64ZWf5pd3Py3f5V7

ご利用方法／注意事項
¥1,000 OFF

飲食

Good good not bad

東京都渋谷区
宇田川町 4-8 1F
03-6388-1286

営業時間	火 - 木 / 日：10:00 ～ 19:00 金 - 土：11:00 ～ 22:00（月曜定休）
INFO	-
SNS	https://www.instagram.com/goodgoodnotbad_tokyo/
MAP	https://goo.gl/maps/FhVwZaF4Fs4wCeQA8

ご利用方法／注意事項
¥1,000 OFF

飲食

TRUNK（KITCHEN）

東京都渋谷区
神宮前 5-31
03-5766-3202

営業時間	ブレックファースト：7:00 ～ 11:00 L.O.：10:30 ランチ：11:00 ～ 16:00 L.O.：15:00 ディナー：平日：17:30 ～ 23:00 L.O.：22:00 ディナー：土曜：17:00 ～ 23:00 L.O.：22:00 ディナー：日・祝日：17:00 ～ 22:00 L.O.：21:00（毎月第 1 月曜）
INFO	https://trunk-hotel.com
SNS	https://www.instagram.com/trunkhotel/
MAP	https://goo.gl/maps/mLAE4PuhckaTG367A

ご利用方法／注意事項

¥1,000 OFF

飲食

TRUNK（KUSHI）

東京都渋谷区
神宮前 5-31
03-5766-3205

営業時間	ランチ：12:00 ～ 15:00 L.O.：14:30 ディナー：17:00 ～ 23:00 L.O.：22:00（毎月第 2 月曜定休）
INFO	https://trunk-hotel.com
SNS	https://www.instagram.com/trunkhotel/
MAP	https://goo.gl/maps/tVvxySsyK9Ge9fk67

ご利用方法／注意事項

¥1,000 OFF

飲食

TRUNK（LOUNGE）

東京都渋谷区
神宮前 5-31
03-5766-3210

営業時間	日曜〜木曜：9:00 〜 23:00 L.O.：22:30 金曜、土曜：9:00 〜 00:00 L.O.：23:30 / ドリンク：9:00 〜 1:00
INFO	https://trunk-hotel.com
SNS	https://www.instagram.com/trunkhotel/
MAP	https://goo.gl/maps/68zQHW6hAttHTLrb7

ご利用方法／注意事項

¥1,000 OFF

雑貨

TRUNK（STORE）

東京都渋谷区
神宮前 5-31
03-5766-3206

営業時間	8:00 〜 20:00
INFO	https://trunk-hotel.com
SNS	https://www.instagram.com/trunkhotel/
MAP	https://goo.gl/maps/56sreqMxGgupUxcU8

ご利用方法／注意事項

¥1,000 OFF

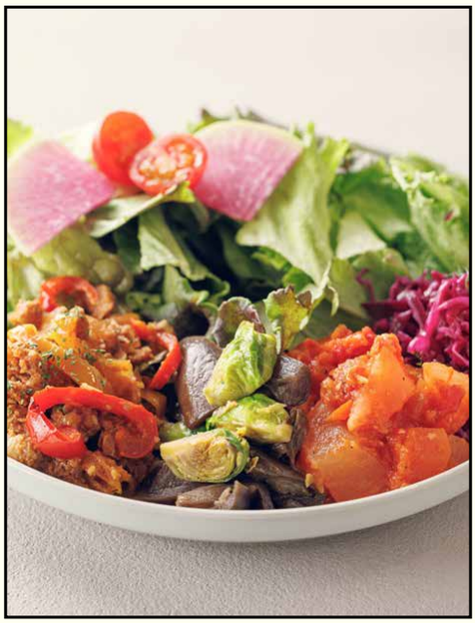

飲食

美腸活 CAFE & GROCERY L for You AOYAMA

東京都港区南青山 3-9-3
池上ビル 1F

03-6459-2504

営業時間	平日：11:00~19:30 土曜：11:00~19:30 日曜：11:00~17:00
INFO	https://www.lforyou.tokyo/
SNS	https://www.instagram.com/lforyouaoyama/
MAP	https://goo.gl/maps/GPWfGzzdMLXJ6zC79

ご利用方法／注意事項

¥1,000 OFF

飲食

ECO FARM CAFE 632

東京都渋谷区神宮前 6 丁目 32-10
日ピアザアネックス 1F

03-3498-0632

営業時間	11:00 ～ 21:00 L.O. フード：20:00 / ドリンク：20:30
INFO	https://www.piazza.co.jp/food/bakerycafe632.html
SNS	https://www.instagram.com/ecofarmcafe_632/
MAP	https://goo.gl/maps/7iHhZgunL2ofDqQN8

ご利用方法／注意事項

¥1,000 OFF

美容

HanaWa ebisu tokyo hair salon

東京都渋谷区恵比寿 1-21-8
VORT 恵比寿 III 1F

03-5422-6295

営業時間 平日：9:00 ～ 21:00 土日 / 祝：9:00 ～ 20:00（毎週火曜、第二月曜、第三水曜定休）

INFO https://hanawa-ebis.com/

SNS https://instagram.com/hanawa_hair

MAP https://goo.gl/maps/hatTpgAaa3w2JXVz8

ご利用方法／注意事項

¥1,000 OFF

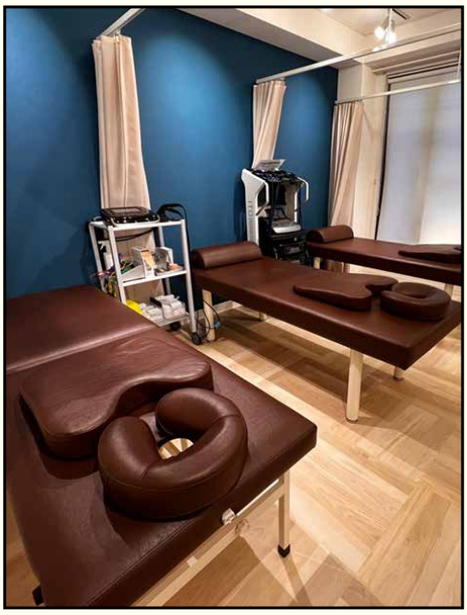

鍼灸

Y's 鍼灸整骨院

東京都渋谷区西原 3-23-5
ROUND T.K 201

03-6407-8458

営業時間 月曜～金曜：10:00～13:00 / 15:00～20:30 土曜：9:30 ～ 18:00（木曜、日曜定休）

INFO -

SNS https://www.instagram.com/ys_shinkyu_seikotsuin/

MAP https://goo.gl/maps/Q244xoQWqih3BQSj6

ご利用方法／注意事項

¥1,000 OFF

※ 掲載内容は予告なく変更する場合や取扱いを

中止する場合もございますのでご了承ください

お問合せ先：

渋谷・表参道 WOMEN’S RUN

セレブレーションギフトカード事務局

Email info_owr2023@nbrunning.jp